Bučimiš

Bulgarien West-Thrakien

Notation: Birgitt Karlson - 05/2005

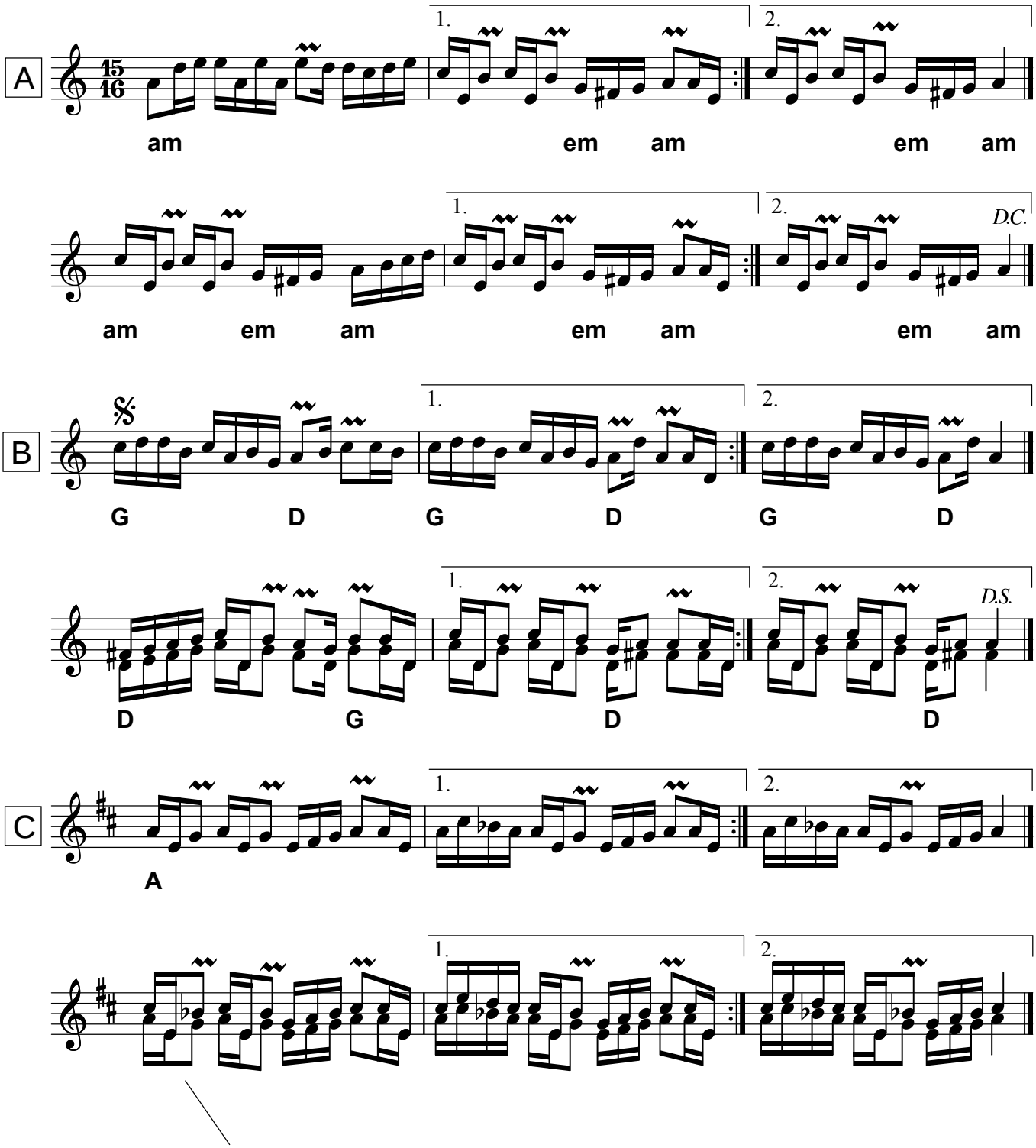

Beim allerletzten Durchgang
in diesem Takt Pause, nur die
Trommel schlägt den Rhythmus

2 x